

Anno II, n°16

08 settembre 2019

Il Giornale di Anffas Mestre

Finite le vacanze, inizia l'anno scolastico. Informiamo le famiglie con studenti con disabilità delle novità in merito al progetto di inclusione.

Per i **minori con disabilità**, grazie al correttivo al decreto legislativo n.66/2017 e grazie all'impegno di Anffas, la **commissione di accertamento per i benefici della 104/1992** sarà composta da «un **medico legale** che assume le funzioni di presidente, da uno **specialista in pediatria** o in **neuropsichiatria infantile** e da uno specialista nella patologia che connota la condizione di salute dell'interessato. Tali commissioni saranno integrate da un **assistente specialistico** o da un **operatore sociale** o da uno **psicologo** in servizio presso strutture pubbliche». La commissione redigerà, unitamente alla generica certificazione di cui all'art. 3 della Legge n. 104/199, anche la «**certificazione della condizione di disabilità in età evolutiva ai fini dell'inclusione scolastica**», propedeutica alla stesura del «**profilo di funzionamento**», che si concentrerà anche sui punti di forza del minore in questione, e di come questo possa, anche in base alle modifiche del **contesto**, perseguire obiettivi di **apprendimento, relazione e partecipazione** nell'ottica del miglioramento della propria **qualità di vita**, secondo un **approccio bio-psico-sociale**. Ecco, dunque, un profilo di funzionamento per la costruzione di un **progetto educativo e di vita individuali, all'insegna dell'inclusione, per essere protagonisti all'interno dei contesti di tutti, soggetti all'«accomodamento ragionevole»** di cui parla la **Convenzione Onu sui**

diritti delle persone con disabilità. Il **Progetto educativo individuale**, da redigere **entro il 30 giugno** precedente l'inizio del successivo anno scolastico, torna ad essere il luogo unitario in cui identificare i **sostegni** ed i **supporti**, ma soprattutto delineare la loro interazione per un efficace **percorso**. Il **Dirigente scolastico** avanzerà la proposta di organico di sostegno didattico all'**Ufficio scolastico regionale** sulla base dei singoli progetti, costruiti anche dal **Gruppo per l'inclusione territoriale**.

Segnaliamo alcune **criticità**. Il correttivo prevede che si individuino le risorse professionali da destinare all'assistenza per l'**autonomia** e la **comunicazione** da fornire agli **Enti locali** deputati a garantirla, in base a **standard identificati in Conferenza Unificata e nei limiti delle «risorse disponibili»**. Inoltre, in merito alla **continuità didattica**, ovvero alla possibilità di **riconferma dell'insegnante di sostegno precario**, integrata dalla sollecitazione da parte delle associazioni che ciò possa avvenire anche con le **figure specializzate**, sembra comparsa la restrizione alle sole **scuole dell'infanzia e primarie**. Infine, sarebbe stato opportuno prevedere che tutto ciò entrasse **in vigore dal 1 gennaio 2020**, non dal 1 settembre, in modo da poter costruire il percorso di inclusione scolastica per l'anno scolastico 2020/2021.

Fondo di rotazione

Dall'ultima **delibera regionale** abbiamo appreso che l'intera somma è stata dedicata alle politiche sociali per gli **anziani**, tagliando fuori il mondo della disabilità. Abbiamo dunque ricevuto, come **Anffas Veneto**, vivaci manifestazioni di disappunto da parte delle sedi locali e degli enti gestori, che stavano aspettando il contributo per presentare i **progetti**, soprattutto quelli di



residenzialità (dell'abitare). Come rappresentante delle famiglie di persone con disabilità non posso che associarmi a quanto già espresso dalle nostre realtà sul territorio, e tentare di approfondire la questione con l'**assessore Manuela Lanzarin**.

La presidente Graziella Lazzari Peroni

Soggiorni Estivi

Come oramai da consuetudine, anche quest'anno il **Villaggio San Paolo** a **Cavallino-Treporti** ci ha accolti, e offerto la possibilità di far vivere ai ragazzi di **Anffas Girasole** una bellissima vacanza, all'insegna dell'allegria e dello stare insieme. Due settimane di passeggiate in spiaggia, tuffi al mare con i nostri impareggiabili gonfiabili, bicicletate alla scoperta della nostra splendida laguna... e serate di musica, divertimento con gli amici di sempre e nuove belle conoscenze. Una vera e propria

vacanza a misura di ragazzi di 20-30 anni, con una grande energia e voglia di divertirsi e stare bene. Una vacanza anche per le **famiglie**, che hanno così la fondamentale opportunità di ritrovare un po' loro stesse; come **operatori**, le ringraziamo sempre per la grande **fiducia** che ci concedono in questa missione vacanziera. Un grazie anche ai ragazzi, per saper ripagare le nostre fatiche con la loro **giovane e spensierata voglia di vivere**.

Donatella Lanzafame



Grande successo per il **Girasole**. I **Centri Estivi** e il **Doposcuola**, due progetti **aperti a tutta la cittadinanza**, hanno raccolto più di 40 ragazzi durante l'anno, il doppio rispetto al 2018, aumentando in modo considerevole anche il numero di normodotati che hanno **scelto di vivere all'insegna dell'inclusione**. Un risultato sottolineato dall'assessore **Simone Venturini**, che ha visitato di recente Anffas Mestre, ringraziandola per l'impegno nei confronti della comunità.

Prosegue la raccolta fondi per la costruzione del residence in cui ospitare persone con disabilità.

Se credi in questo progetto, donaci il tuo mattoncino!

IBAN: IT 26 A033 5901 6001 0000 0005 809

PROGETTO ANFFAS GIRASOLE
...dove si incontrano diverse culture e diverse abilità!

DOPO
SCUOLA
PER TUTTI GLI STUDENTI DAI 9 AI 18 ANNI

Un aiuto concreto per lo studio e per i compiti con l'affiancamento di educatori e volontari nella facilitazione scolastica!

INFO E ISCRIZIONI
TEL. 041.612322 - 041.616438
MAIL girasole.anffas@alice.it
FACEBOOK Girasole Anffas Mestre

Centri accessibili **DA LUNEDÌ A VENERDÌ**
DALLE 15 ALLE 17.45
C/O SCUOLA SPALLANZANI -
VIA CIMA D'ASTA, 8 MESTRE (VE)

Anffas ANFFAS MESTRE ONLUS - CENTRO GIRASOLE

Comunichiamo che, nonostante Inps abbia sospeso temporaneamente anche il nostro medico di categoria, il dottor Gaetano Palermo si è reso ugualmente disponibile per le visite inerenti all'invalidità. Per usufruire del servizio o per saperne di più, rivolgetevi ad Anffas Mestre.

Gruppi appartamento:
tra riciclo e auspici botanici

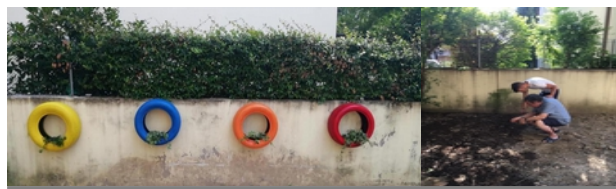

Nuova Cipressina e Sant'Alberto Magno:
tra orologi, fichi e Corri con noi



Ca' de Le Crete: tra giardinaggio golfista, sale al basilico e Ragazzi in Erba Tour, c'è tempo anche per un invito a cena

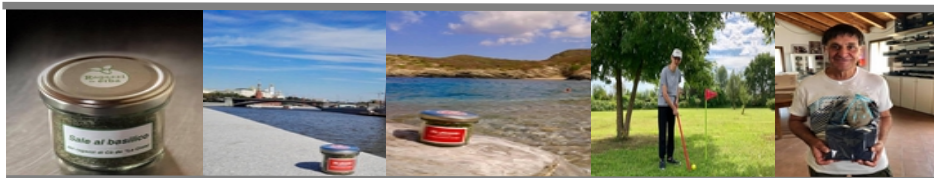

L'invitato!



Anffas
dal 1979 la paradosa al centro
INIZIATIVE SOCIALI
ANFFAS MESTRE ONLUS - CENTRO GIRASOLE

MESTRE

Un gesto di solidarietà che non ti costa NULLA, ma che per noi diventa un DONO prezioso...

c.f. 900 99 600 273

Scegli **Anffas** per il tuo **5x1000**

Via Cima d'Asta 8 - Mestre (VE) 30174 - www.anffasveneto.org